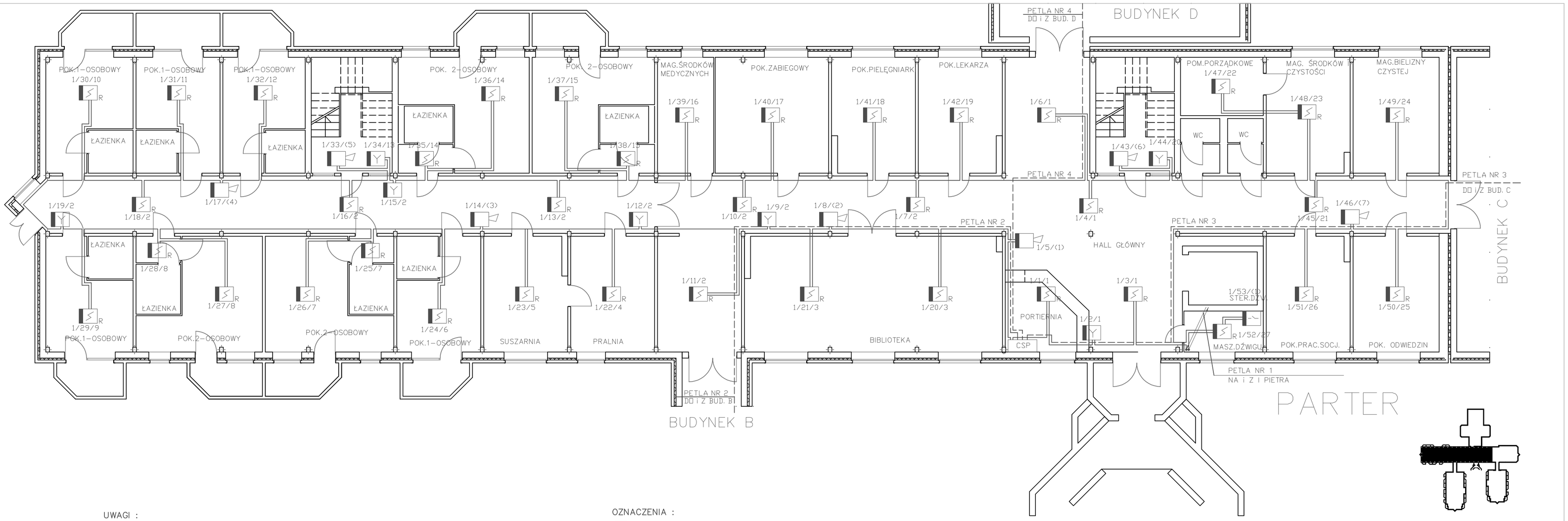


UWAGI :

1.INSTALACJĘ W CAŁOŚCI WYKONAĆ PRZEWODEM YnTKSYekw 1x2x0,8
2.INSTALACJĘ UKŁADAĆ W LISTWACH PCV NA TYNKU.
3.OBWODY STEROWANIA DŹWIGIEM WYKONAĆ PRZEWODEM TYPU HDGs 2x1.
4.NIE NALEŻY UKŁADAĆ PRZEWODÓW INSTALACJI SAP WZDŁUŻ I POD ŚWIETLÓWKAMI. CZUJKI INSTALOWAC W ODLEGŁOŚCI MIN. 40cm OD ŚWIETLÓWEK.
5.NUMERACJA ELEMENTÓW ADRESOWALNYCH : LINIA/ELEMENT/STREFA (NUMER LOGICZNY)

OZNACZENIA :

- R OPTYCZNA CZUJKA DYMU Z IZOLATOREM ZWARĆ
- CZUJKA TEMPERATURY Z IZOLATOREM ZWARĆ
- ELEMENT KONTROLNO STERUJACY Z IZOLATOREM ZWARĆ
- SYGNALIZATOR AKUST. ADRES. Z IZOLATOREM ZWARC
- Y RĘCZNY OSTRZEGACZ POŻARU Z IZOLATOREM ZWARĆ
- CENTRALA SYGNALIZACJI POŻARU

AB
PRACOWNIA PROJEKTOWO-USŁUGOWA
AB STUDIO-PROJEKT mgr inz. Anna Borowska
92-507 Łódź ul.Dostojewskiego 6/9

| | | |
|---|---|---|
| DOM POMOCY SPOLECZNEJ<br>RADOMSKO UL.KRASICKIEGO 158 | | Stadium:<br>PB+PW |
| INSTALACJA SYGNALIZACJI POZARU | | Branza:<br>P.POZ. |
| Umowa : | Rysunek : BUDYNEK A<br>RZUT PARTERU | Data oprac.:<br>02.2006 |
| PROJEKTANT :<br>mgr inz. A.Borowska<br>upr. nr 277/90 WL | SPRAWDZAJĄCY :<br>mgrinz. J.Strzelecka<br>upr. nr 24/97/WL | nr rys.<br>1<br>Skala:<br>1:100 |