UWAGI :

1.INSTALACJĘ W CAŁOŚCI WYKONAĆ PRZEWODEM YnTKSYekw 1x2x0,8
2.INSTALACJĘ UKŁADAĆ W LISTWACH PCV NA TYNKU.
3.OBWODY STEROWANIA DŹWIGIEM WYKONAĆ PRZEWODEM TYPU HDGs 2x1.
4.NIE NALEŻY UKŁADAĆ PRZEWODÓW INSTALACJI SAP WZDŁUŻ I POD ŚWIETLÓWKAMI. CZUJKI INSTALOWAC W ODLEGŁOŚCI MIN. 40cm OD ŚWIETLÓWEK.
5.NUMERACJA ELEMENTÓW ADRESOWALNYCH : LINIA/ELEMENT/STREFA (NUMER LOGICZNY)

OZNACZENIA :

- R OPTYCZNA CZUJKA DYMU Z IZOLATOREM ZWARĆ
- CZUJKA TEMPERATURY Z IZOLATOREM ZWARĆ
- ELEMENT KONTROLNO STERUJACY Z IZOLATOREM ZWARĆ
- SYGNALIZATOR AKUST. ADRES. Z IZOLATOREM ZWARC
- RĘCZNY OSTRZEGACZ POŻARU Z IZOLATOREM ZWARĆ
- CENTRALA SYGNALIZACJI POŻARU

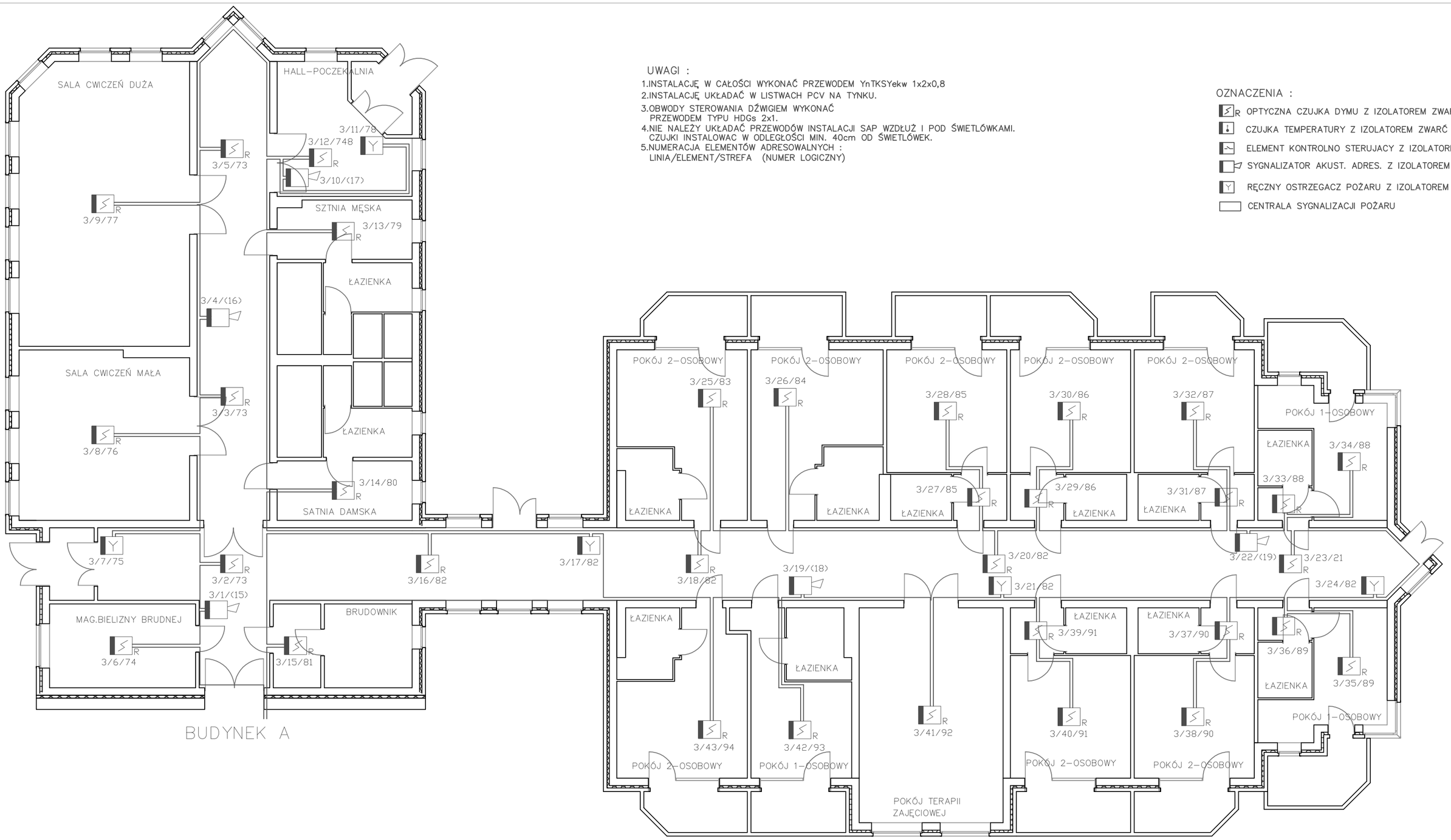

AB	PRACOWNIA PROJEKTOWO-USŁUGOWA AB STUDIO-PROJEKT mgr inż. Anna Borowska 92-507 Łódź ul.Dostojewskiego 6/9	
DOM POMOCY SPOŁECZNEJ RADOMSKO UL.KRASICKIEGO 158		Stadium: PB+PW
INSTALACJA SYGNALIZACJI POŻARU		Branża: P.POŻ.
Umowa :	Rysunek : BUDYNEK C RZUT PARTERU	Data oprac.: 02.2006
PROJEKTANT : mgr inż. A.Borowska upr. nr 277/90 WL	SPRAWDZAJĄCY : mgrinż. J.Strzelecka upr. nr 24/97/WL	nr rys. 4 Skala: 1:100